MAGGIO 2025, NUMERO 02

OPI FERRARA
Ordine delle Professioni Infermieristiche di Ferrara

NOTIZIE DALL'ORDINE

La newsletter dell' Ordine delle Professioni Infermieristiche di Ferrara

a cura di: Pandini, Salvioli, Teodorini, Uccellatori

Cari colleghi e colleghe,
in questo numero della newsletter vi accompagniamo in un viaggio tra aggiornamenti fondamentali, appuntamenti formativi ed eventi pensati per promuovere il confronto, la condivisione e il senso di appartenenza alla nostra comunità professionale. A partire dalla presentazione del nuovo Codice Deontologico, recentemente aggiornato per rispondere alle sfide di una sanità in continua evoluzione, fino ai prossimi incontri e corsi FAD proposti da FNOPI, questo numero intende offrire strumenti concreti e spunti di riflessione sul ruolo sempre più centrale dell'infermiere nella sanità e nella società.
Vi presentiamo inoltre il cuore pulsante della nostra attività amministrativa: la Segreteria OPI Ferrara.
Buona lettura!

IN QUESTO NUMERO:

- *Presentazione Nuovo Codice Deontologico*
- *Eventi OPI Ferrara in programma primo semestre*
- *Corsi FAD FNOPI*
- *OPI FERRARA: La Segreteria*
- *FNOPI 2025. Carofiglio: 'La gentilezza intelligente degli Infermieri può prevenire la violenza*

EVENTI IN PROGRAMMA

09-05-2025
3° COPPA NIGHTINGOL

10-05-2025
LEADERSHIP INFERMIERISTICA: GUIDARE IL FUTURO DELL'ASSISTENZA SANITARIA

12-05-2025
INFERMIERI IN PIAZZA A FERRARA

10-06-2025
LE SFIDE DELLA PROFESSIONE INFERMIERISTICA IN UNO SCENARIO DI COMPLESSITÀ
Relatore Dott. Pietro Giurdenella

AUTUNNO ITINERANTE CON EVENTI NELLE SEDI DI
CONA
DELTA
CENTO
PER INFO: www.opiferrara.it

FNOPI: APPROVATO L'AGGIORNAMENTO DEL CODICE DEONTOLOGICO

Il Consiglio Nazionale della Federazione Nazionale degli Ordini delle Professioni Infermieristiche (Fnopi) ha approvato all'unanimità l'aggiornamento del Codice Deontologico delle professioni infermieristiche, originariamente redatto nel 2019. Il lavoro di revisione, iniziato nel 2023, è stato caratterizzato da 36 riunioni del gruppo di lavoro. Gli articoli aggiornati sono stati complessivamente 35 su un totale di 55. Alla revisione, gli Ordini provinciali hanno partecipato, attraverso l'invio di osservazioni specifiche, per un totale di 266 contributi pervenuti.
Il documento aggiornato è stato presentato e reso disponibile ufficialmente durante il terzo Congresso nazionale della Federazione, tenutosi al Palacongressi di Rimini dal 20 al 22 marzo 2025.

Il Codice Deontologico è un documento dinamico che rispecchia l'evoluzione continua delle professioni infermieristiche e del ruolo che svolgono all'interno di un contesto sanitario in rapida trasformazione. In un momento in cui prevale la tendenza a privilegiare gli aspetti economici e tecnici è fondamentale rinnovare ed esaltare il Ruolo confermando in primo piano il valore dell'etica professionale.
La revisione iniziata nel 2023 mette in relazione la professione con la crescente autonomia ed il ruolo evoluto degli infermieri, anche attraverso gli avanzamenti tecnologici e la gestione dei dati e della privacy.
Le tematiche riviste in questa nuova versione riguardano i seguenti punti:

- Crescente Autonomia e Ruolo Avanzato degli Infermieri: come riconoscere e definire l'espansione del ruolo degli infermieri, incluso l'ambito di pratica autonomo in ambienti diversi.
- Avanzamenti Tecnologici: l'impatto delle nuove tecnologie sulla pratica infermieristica, includendo l'uso etico di tali tecnologie e la formazione necessaria per il loro uso efficace.
- Gestione dei Dati e della Privacy: linee guida rigorose per la gestione dei dati dei pazienti, assicurando la conformità con le leggi sulla privacy e la protezione dei dati.
- Risposta alle Pandemie e alle Emergenze Sanitarie Globali: risposta a crisi sanitarie, garantendo che le misure adottate siano eticamente giustificate.
- One Health: principi di One Health, che collegano la salute umana, animale e ambientale, enfatizzando il ruolo degli infermieri in questa visione integrata.

OFFERTA FORMATIVA FAD

FNOPI

IN RECIPROCO ASCOLTO. INTERAGIRE CON IL PAZIENTE SORDO IN SITUAZIONE NORMALE E DI EMERGENZA (ED.2025)
dal 01 Gennaio 2025 – 31 Dicembre 2025
Corso gratuito
Crediti ECM: 4

CADUTE ACCIDENTALI: PREVENZIONE E GESTIONE DEL RISCHIO (ED.2025)
dal 01 Gennaio 2025 – 31 Dicembre 2025
Corso gratuito
Crediti ECM: 12.6

LA SCRITTURA DI ARTICOLI SCIENTIFICI IN AMBITO BIOMEDICO: BASI PER LA PUBBLICAZIONE (ED.2025)
dal 1 Gennaio 2025 – 31 Dicembre 2025
Corso gratuito
Crediti ECM: 9

COMUNITÀ LGBTQIA+: COMPETENZE E APPROCCI DI INCLUSIONE E ASSISTENZA
dal 1 Gennaio 2025 – 31 Dicembre 2025
Corso gratuito
Crediti ECM: 6

ACCEDI AL LINK !!!!

HTTPS://WWW.FNOPI.IT/FORMAZIONE-CONTINUA/OFFERTA-FORMATIVA-FAD/

FNOPI: APPROVATO L'AGGIORNAMENTO DEL CODICE DEONTOLOGICO

- Assistenza Personalizzata: adattamento dell'assistenza infermieristica alle esigenze individuali del paziente, rispettando le loro preferenze e valori personali.
- Concetto di "cura dei curanti" che viene introdotto per la prima volta quale impegno deontologico del prendersi cura di se stessi e degli infermieri in una logica comunitaria di reciproco sostegno.
- Sensibilità Culturale e Inclusione: importanza della competenza culturale nell'assistenza infermieristica, assicurando che il personale sia formato per trattare con rispetto e efficacia pazienti di diverse culture.
- Ricerca Infermieristica: ruolo della ricerca nel promuovere la pratica basata sull'evidenza e l'innovazione nell'assistenza infermieristica.
- Prevenzione della Violenza in Ambito Sanitario: politiche per la prevenzione della violenza contro il personale infermieristico e i pazienti nelle strutture sanitarie.
- Leadership Etica e Advocacy: posizioni di leadership e a difendere i diritti dei pazienti e le pratiche etiche nell'assistenza sanitaria.

Potete trovare il nuovo Codice Deontologico aggiornato sul sito di OpiFe oppure direttamente al link **https://www.fnopi.it/norme-e-codici/deontologia/**

I Presidenti delle Federazioni e dei Consigli nazionali delle professioni sanitarie, sociosanitarie, socioassistenziali FNOMCeO, FNOPI, FNO TSRM e PSTRP, FOFI, FNOPO, FNOVI, FNCF, CNOP, FNOFI, FNOB, CNOAS hanno deciso di sottoscrivere una Carta Valoriale del Mondo della Salute. L'obiettivo è valorizzare la relazione di cura tra professionisti e persone assistite tracciando una rotta valoriale che possa guidare le azioni, garantire a tutti e tutelare il diritto alla salute. Il documento è stato presentato sabato 5 aprile nel convegno internazionale di studio dal titolo Many worlds, one health organizzato dalla Commissione Episcopale per il servizio della carità e la salute e promosso dall'Ufficio Nazionale per la pastorale della salute della CEI. La Carta Valoriale si sofferma su alcune parole chiave: PERSONA, DIGNITÀ, CURA, SALUTE, RELAZIONE, COMPETENZA, RESPONSABILITÀ, LIBERTÀ, MULTI E INTER PROFESSIONALITÀ, EQUITÀ.

https://esa.chiesacattolica.it/wp-content/uploads/2025/04/CartaValoriale_def.pdf

OPI FERRARA: LA SEGRETERIA

Nella precedente newsletter vi abbiamo presentato tutti i componenti del Consiglio Direttivo, della Commissione D'Albo e dei Revisori dei Conti, in questo numero vi presentiamo le componenti della Segreteria dell'OPI di Ferrara, in quanto svolgono un'attività fondamentale per la gestione delle attività amministrative dell'Ordine. Ricordiamo che con la legge 3 del 2018 vi è stata la trasformazione dei collegi IPASVI in Ordini delle Professioni Infermieristiche, gli OPI non sono più semplici enti ausiliari dello Stato, ma agiscono come enti sussidiari, potendo svolgere compiti amministrativi per conto dello Stato. La trasformazione da Collegio a Ordine ha quindi rappresentato un passaggio fondamentale nella professione infermieristica, con l'obiettivo di rafforzare la tutela dell'assistito e garantire un esercizio professionale adeguato e responsabile.
Le segretarie Elisa e Daniela non solo rappresentano quindi un fulcro per l'attività amministrativa dell'OPI di Ferrara, ma sono un punto di riferimento per tutti gli iscritti.

Daniela Marzocchi

Lavoro da tanti anni presso l'OPI di Ferrara con un contratto part-time ed ho visto e vissuto i mutamenti e la crescita della Vostra professione, da Collegio a Ordine. Mi occupo prevalentemente dell'ambito amministrativo, ma condivido con la mia collega le mille attività che un piccolo Ente deve svolgere per offrire agli iscritti, ed al pubblico in generale, un servizio costantemente aggiornato ed efficiente in vari ambiti. Per questo motivo mi impegno in tutte quelle attività che l'Ordine intende sviluppare per la professione.

Elisa Rizzo

Lavoro presso l'Ordine delle Professioni Infermieristiche di Ferrara da oltre cinque anni con contratto part-time, ma vengo da una lunga esperienza lavorativa presso altri settori e questo mi ha permesso di portare all'Opi il bagaglio culturale acquisito negli anni. Mi occupo prevalentemente delle attività istituzionali coadiuvando la Presidenza e la Segreteria in vari adempimenti. Inoltre, collaboro con la mia collega per tutto quello che necessita il buon svolgimento dell'attività lavorativa cercando di offrire il servizio migliore agli iscritti.

FNOPI 2025. CAROFIGLIO: 'LA GENTILEZZA INTELLIGENTE DEGLI INFERMIERI PUÒ PREVENIRE LA VIOLENZA'

RIMINI MARZO 2025 “Una gentilezza intelligente da parte degli infermieri può prevenire gli atti di violenza da parte di pazienti e familiari”. È questa la dichiarazione rilasciata da Giancarlo Carofiglio, scrittore ed ex magistrato, intervenuto per aprire la seconda giornata del terzo congresso FNOPI (Federazione Nazionale Ordini Professioni Infermieristiche). Un’affermazione che va dritta al cuore del tema discusso nel suo intervento, incentrato sul valore della comunicazione e della relazione nella pratica infermieristica. Carofiglio ha parlato di “sofferenza morale” e di come entrare in rapporto con essa sia una prerogativa delle professioni di cura, ma ha soprattutto sottolineato l’importanza di distinguere tra empatia e compassione.

COMPASSIONE, NON EMPATIA “L’empatia – ha detto – implica un coinvolgimento profondo e continuo con la sofferenza dell’altro, in un contesto di intimità. Ma se un infermiere in un reparto come quello oncologico si approcciasse ogni giorno in modo realmente empatico, il carico emotivo sarebbe tale da danneggiare sé stesso e la relazione di cura”. Quello che serve, ha proseguito Carofiglio, è la compassione: una disposizione etica fondata sulla capacità di percepire l’altro, mantenendo lucidità e disponibilità.

GENTILEZZA COME STRUMENTO DI DIFESA, la gentilezza, in questo contesto, non è una forma di cortesia fine a sé stessa, ma uno strumento attivo per affrontare il conflitto. “Spesso l’aggressività nasce dalla sofferenza – ha spiegato Carofiglio – rispondere con compassione e gentilezza è una forma di combattimento. Serve a disattivare un attacco, ad accompagnare l’altro, aiutandolo a entrare in rapporto in modo diverso con il mondo”. Da qui, la sua riflessione sulla gentilezza come vera competenza professionale, essenziale tanto quanto le abilità tecniche: “La cooperazione umana è una competenza elevata, e gli infermieri ne sono protagonisti ogni giorno”.

UN INVITO AL CORAGGIO, Carofiglio ha chiuso il suo intervento con una citazione rivisitata dal film L’Attimo Fuggente: “Noi non ci comportiamo con gentilezza e coraggio perché è carino, ma perché siamo membri della razza umana”. Un messaggio chiaro: gentilezza e coraggio non sono optional, ma atti consapevoli di responsabilità. Perché ogni gesto, ogni parola, ogni scelta nella cura non è solo tecnica: è un atto umano.

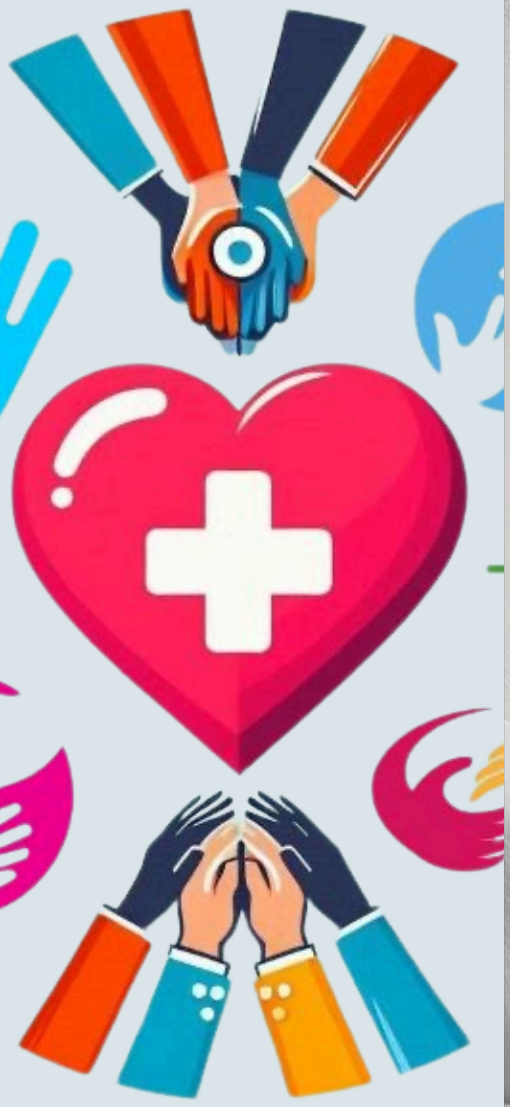

OPI FERRARA

Ordine delle Professioni Infermieristiche di Ferrara

VIA DEL NAVIGLIO, 33/A – 44123 FERRARA

TEL. 0532.64302 – FAX 0532.67140

EMAIL: INFO@OPIFERRARA.IT – PEC: FERRARA@CERT.ORDINE-OPI.IT

C.F. 80006200382

ORARIO DI APERTURA AL PUBBLICO:

LUNEDÌ E GIOVEDÌ: 15:30 / 18:00

MARTEDÌ 09:00 / 12:00

VENERDÌ 09:00 / 11:00

IN OCCASIONE DELLA GIORNATA INTERNAZIONALE DELL' INFERMIERE

FNOPI

Per iscrizioni: www.opiferrara.it

OPI FERRARA

Ordine delle Professioni Infermieristiche di Ferrara

10 MAGGIO 2025

LEADERSHIP INFERMIERISTICA: GUIDARE IL FUTURO DELL'ASSISTENZA SANITARIA

Dalle ore 8.30 alle ore13.30

Aula Magna

Azienda Ospedaliero Universitaria di Ferrara

Polo di Cona

Università degli Studi di Ferrara

Con il patrocinio del COMUNE DI FERRARA

SERVIZIO SANITARIO REGIONALE EMILIA-ROMAGNA

8:30 – 9:00 REGISTRAZIONE E BENVENUTO

9:00 – 9:15 SALUTI DEL PRESIDENTE ED INTRODUZIONE MODERATICE DELLA GIORNATA DR.SSA ANNALISA PENNINI

9:15 – 9:35 LA DIREZIONE ASSISTENZIALE: LA NUOVA LEADERSHIP DELLE PROFESSIONI SANITARIE NEL SERVIZIO SANITARIO REGIONALE
Relatore Dr.ssa Marika Colombi

9:35 – 10:30 OLTRE LE RESPONSABILITÀ GESTIONALI LO SVILUPPO DELLE RESPONSABILITÀ PROFESSIONALI. COT, CASE MANAGER, BED MANAGER, FLOW MANAGER E L'INFERMIERE DI FAMIGLIA E COMUNITÀ: RUOLI STRATEGICI NEL PERCORSO DI UNIFICAZIONE DELLE AZIENDE SANITARIE DI FERRARA.
TAVOLA ROTONDA
Relatori: Dr.ssa Morena Cavaliere, Dr.ssa Ilenia Possamai, Dr.ssa Alice Ferri, Dr.ssa Alessandra Zaniboni, Dr.ssa Cinzia Poletti
Moderatore Dr.ssa Annalisa Pennini

10:30 – 10:45 PAUSA CAFFÈ

10:45 – 11:15 IL RUOLO DELL'UNIVERSITÀ E DELLA RICERCA: NUOVE OPPORTUNITÀ
Relatore Dr.ssa Erika Bassi

11:15 – 11:45 LA COMUNICAZIONE EFFICACE PER AFFRONTARE IL CAMBIAMENTO
Relatore Dr.ssa Annalisa Pennini

11:45 – 12:15 LA DIGITALIZZAZIONE NELL'INNOVAZIONE ORGANIZZATIVA
Relatore Dott. Pietro Giurdanella

12:15-12:30 INTERVENTO DELLA DIRETTRICE GENERALE DR.SSA NICOLETTA NATALINI

12:30 – 12:50 QUESTIONARIO DI APPRENDIMENTO

CI VEDIAMO AL PROSSIMO NUMERO!